

Registro de zonas protegidas

- Zonas de protección aguas de baño
- Zonas destinadas a abastecimiento
- Zonas de protección vida piscícola
- Zonas sensibles
- Zonas vulnerables

0 10 20 30 40 50 kilómetros

Mapa 6-1

Control de zonas protegidas.
 Aguas superficiales.
 – Registro de zonas protegidas.

CEMAS. Informe de situación
Año 2011

Control del Estado de las Masas de Agua

	GOBIERNO DE ESPAÑA	MINISTERIO DE AGRICULTURA, ALIMENTACIÓN Y MEDIO AMBIENTE	CONFEDERACIÓN HIDROGRÁFICA DEL EBRO
---	--------------------	--	-------------------------------------

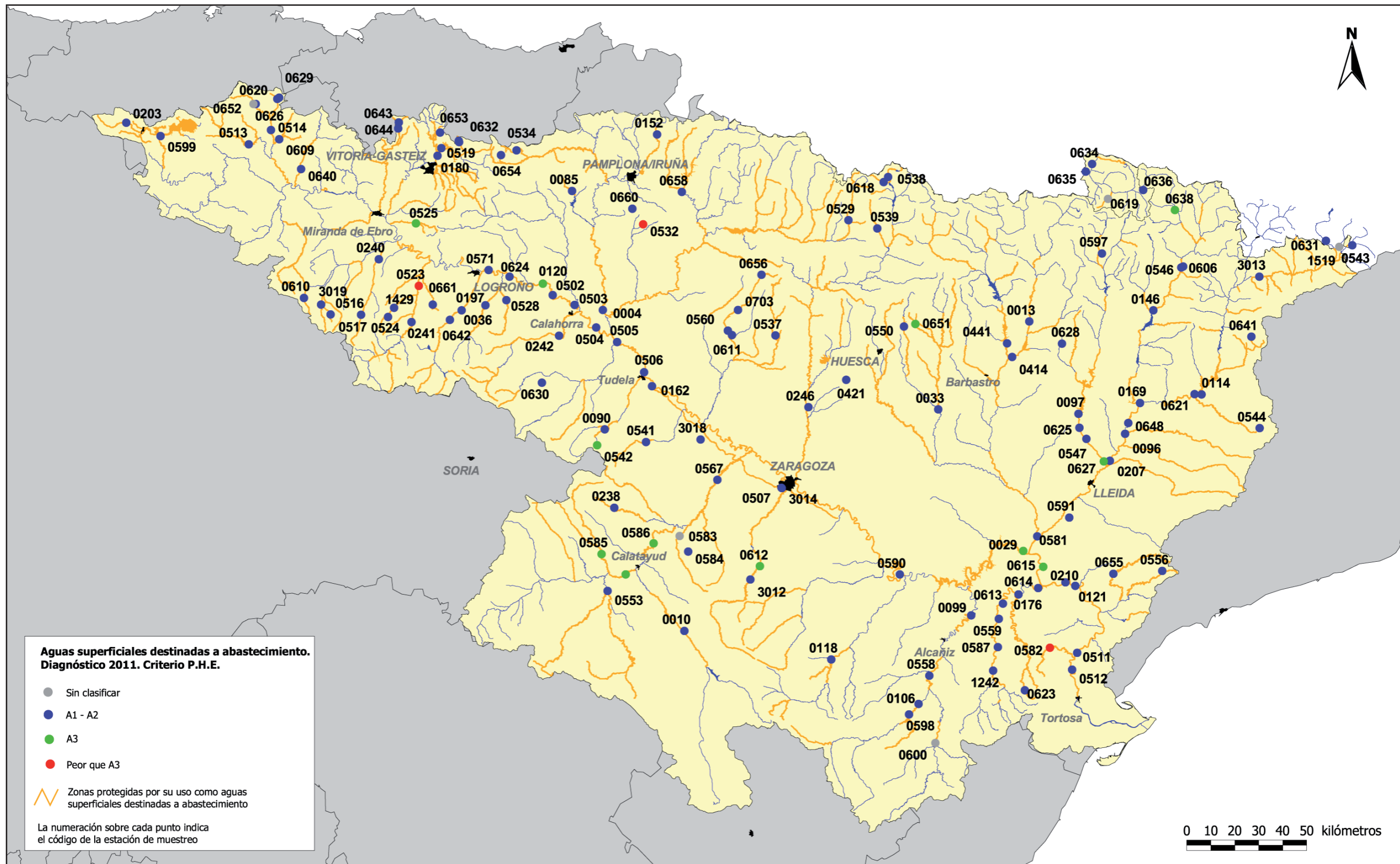

Mapa 6-2

Control de zonas protegidas.
Aguas superficiales.

– Aguas superficiales destinadas a abastecimiento.
Diagnóstico 2011. Criterio P.H.E.

CEMAS. Informe de situación
Año 2011

Control del Estado de las Masas de Agua



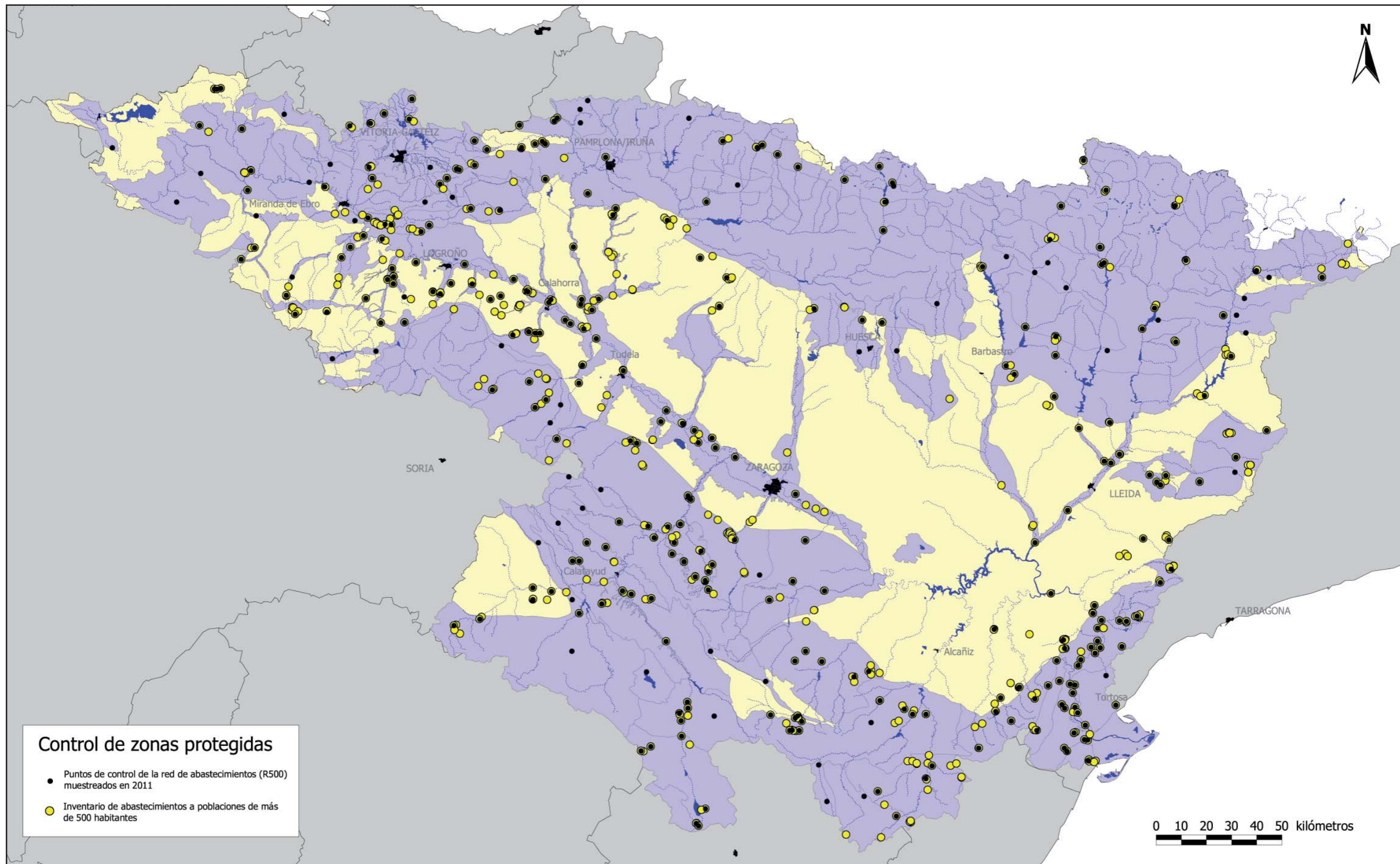

Control de zonas protegidas

- Puntos de control de la red de abastecimientos (R500) muestreados en 2011
- Inventario de abastecimientos a poblaciones de más de 500 habitantes

Mapa 6-3

**Control de zonas protegidas.
Aguas subterráneas.**

- Inventario de abastecimientos a poblaciones de más de 500 habitantes.
- Distribución de puntos de la red de control muestreados en 2011.

**CEMAS. Informe de situación
Año 2011**

Control del Estado de las Masas de Agua

	GOBIERNO DE ESPAÑA	MINISTERIO DE AGRICULTURA, ALIMENTACIÓN Y MEDIO AMBIENTE	CONFEDERACIÓN HIDROGRÁFICA DEL EBRO
--	--------------------	--	-------------------------------------

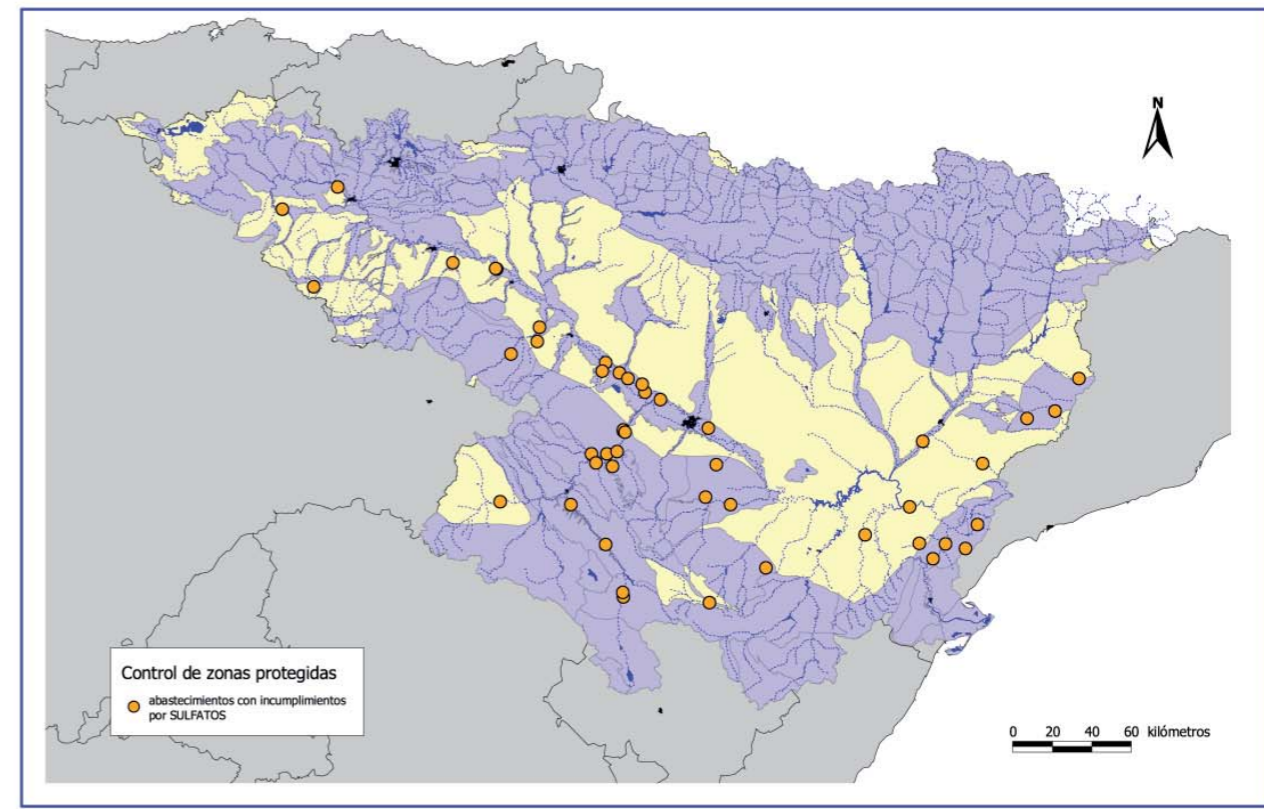
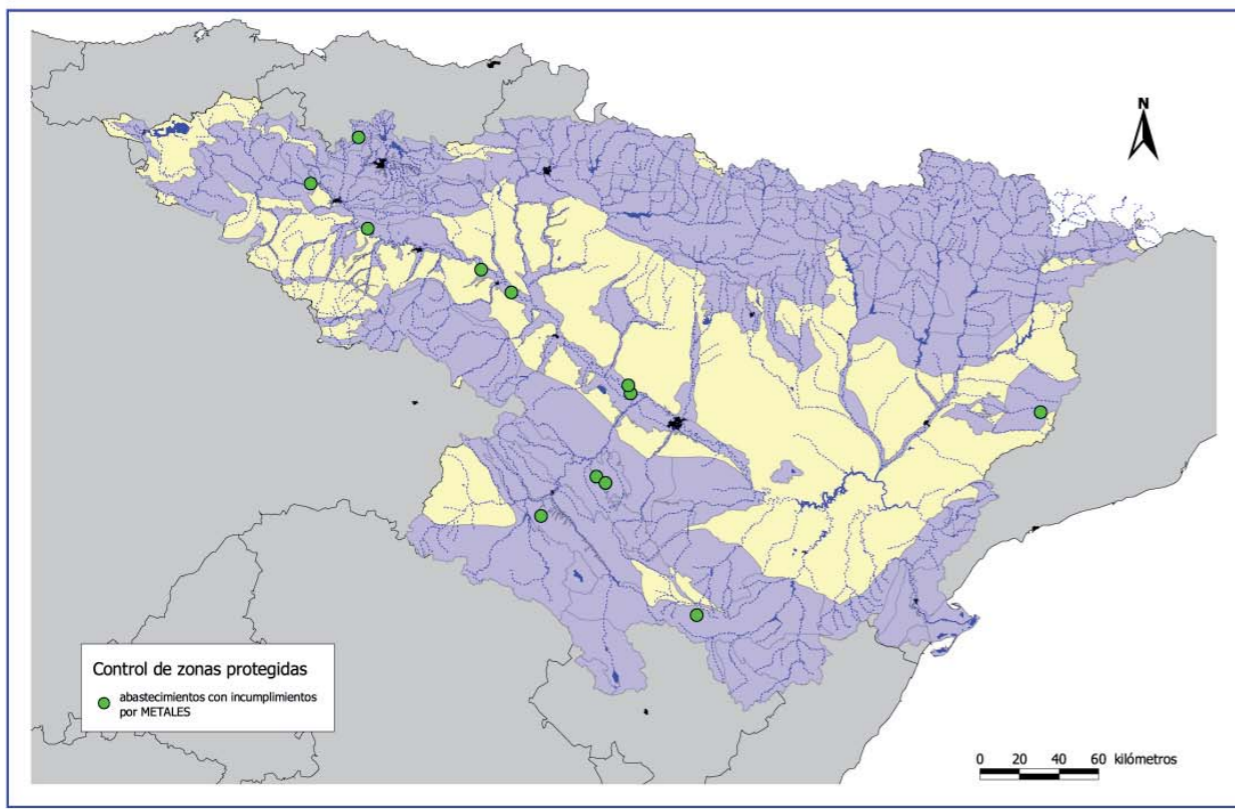
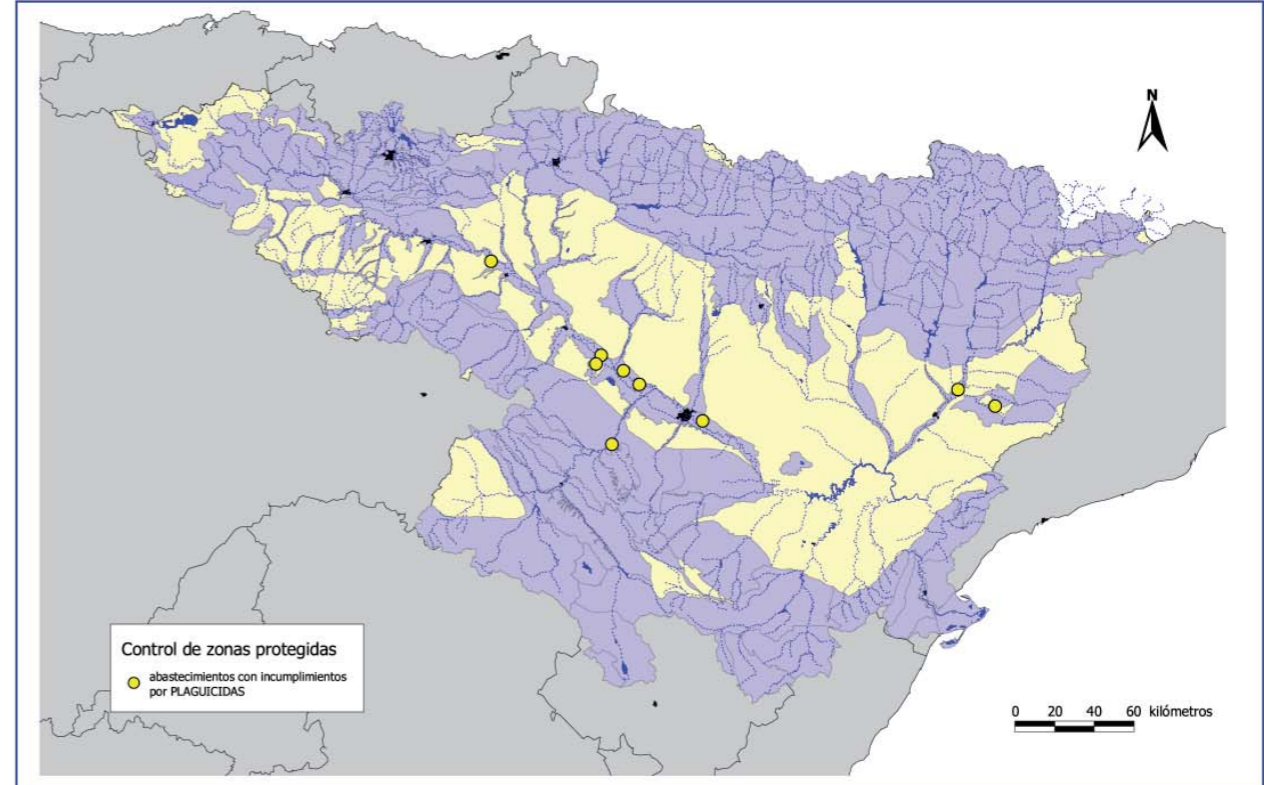
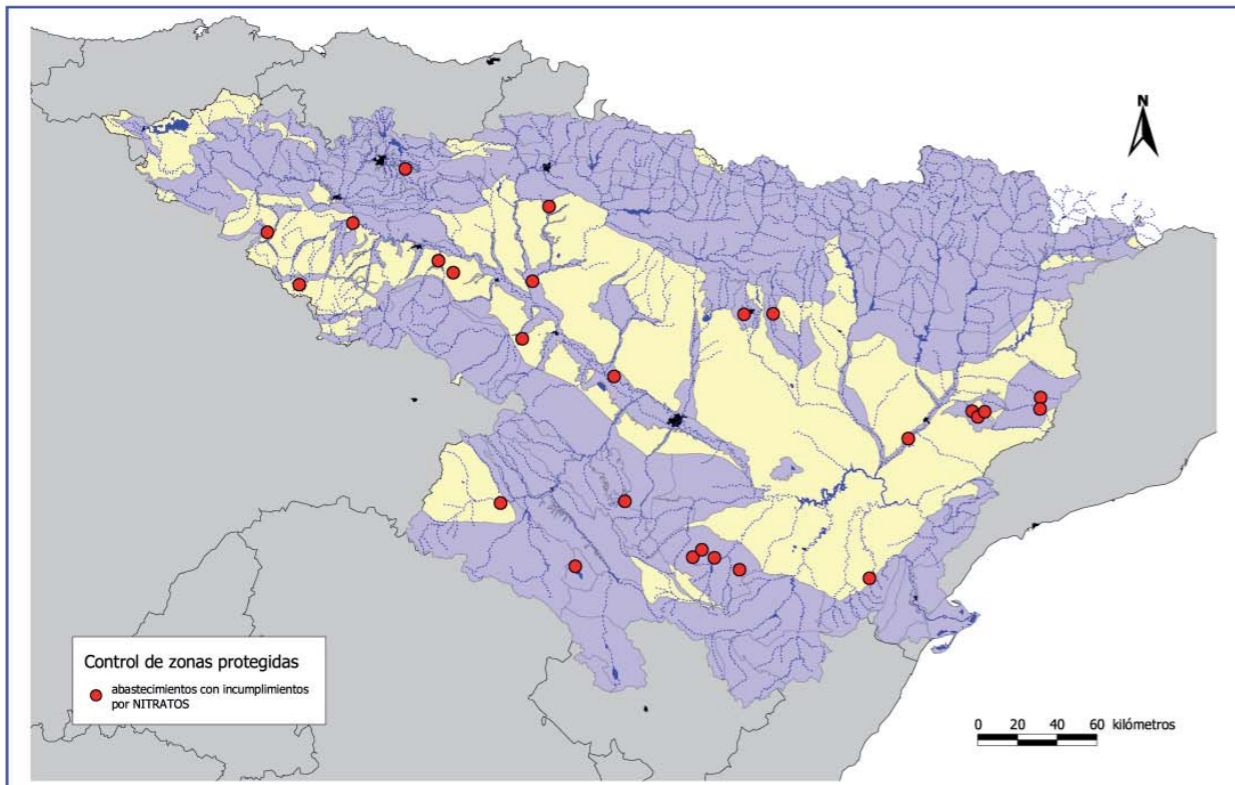

Mapa 6-4

**Control de zonas protegidas.
Aguas subterráneas.**

- Incumplimientos en abastecimientos.
- Condiciones de referencia: RD 140/2003.

**CEMAS. Informe de situación
Año 2011**

Control del Estado de las Masas de Agua

	GOBIERNO DE ESPAÑA	MINISTERIO DE AGRICULTURA, ALIMENTACIÓN Y MEDIO AMBIENTE	CONFEDERACIÓN HIDROGRÁFICA DEL EBRO
---	--------------------	--	-------------------------------------