



REF. CRONOLÓGICA:
03/22

Clave DGA:
09.284-0016/2111

Clave CANASA:
CAN/P-CN-24

ACTUACIÓN:

CANAL DE NAVARRA

PROYECTO:

**PROYECTO DE CONSTRUCCIÓN DE LA
SEGUNDA FASE DEL CANAL DE NAVARRA**

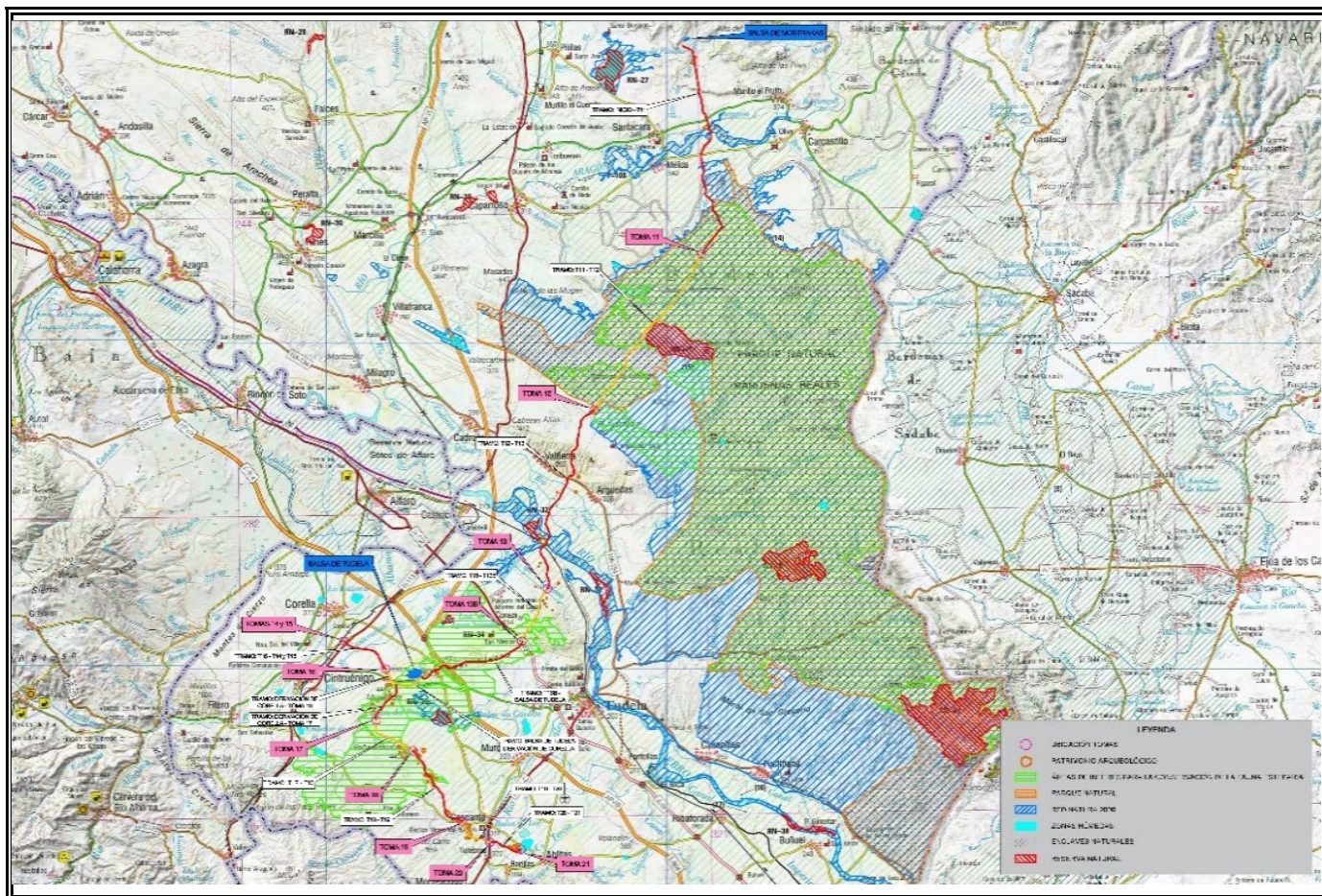

PROVINCIA:

NAVARRA

PRESUPUESTO:

291.883.946,82 €

DIRECCIÓN DEL PROYECTO:

D. José María Serra Llena, ICCP.

EMPRESA CONSULTORA:



**INGENIEROS AUTORES
DEL PROYECTO:**

D. Rafael Fernández-Ordóñez Cervera, ICCP.
D. Juan Ortas González, ICCP.

DOCUMENTO Nº 1. MEMORIA Y ANEJOS

MEMORIA

ANEJOS A LA MEMORIA

ANEJO 0. Ficha técnica del proyecto.

ANEJO 1. Antecedentes.

ANEJO 2. Cartografía y Topografía.

ANEJO 3. Geología y Geotecnia.

ANEJO 4. Estudio de caudales.

ANEJO 5. Estudio de alternativas.

ANEJO 6. Cálculos hidráulicos.

ANEJO 7. Conducciones.

ANEJO 8. Balsa de Tudela.

ANEJO 9. Balsa de Mostrakas.

ANEJO 10. Obra de toma de Pikarana.

ANEJO 11. Reposición de servicios.

ANEJO 12. Expropiaciones.

ANEJO 13. Integración Ambiental.

ANEJO 14. Gestión de residuos de construcción y demolición.

ANEJO 15: Estudio de Explotación.

ANEJO 16. Programa de trabajos.

ANEJO 17: Procedimientos constructivos.

ANEJO 18. Justificación de Precios.

ANEJO 19. Presupuesto para conocimiento de la Administración.

ANEJO 20. Estudio de Seguridad y Salud.

DOCUMENTO Nº 2. PLANOS

DOCUMENTO Nº 3. PLIEGO DE PRESCRIPCIONES TÉCNICAS PARTICULARES

DOCUMENTO Nº 4. PRESUPUESTO

DOCUMENTO Nº 5. ESTUDIO DE IMPACTO AMBIENTAL